

## Implementamos nuestro nuevo método de autorización Fie Móvil y Fienet

### Más rápido y seguro

- Banco FIE, Pensando en tu seguridad y comodidad actualiza Fie Móvil y Fienet con un moderno método de autorización basado en el uso de claves temporales y notificaciones.
- Ya no necesitarás tu tarjeta de coordenadas para realizar tus operaciones.

### ¿Cómo actualizar tu método de autorización a claves temporales?

- Confirmarás tus transacciones utilizando claves temporales que serán enviadas a tu celular y a tu correo electrónico, éstas claves tienen una validez de **2 minutos** y se envían cada vez que generas una nueva transacción desde Fie Móvil o Fienet.
- Cuando inicies tu sesión en Fie Móvil verás el siguiente mensaje que te invita a actualizar el método de autorización de transacciones en Fienet y Fie Móvil:

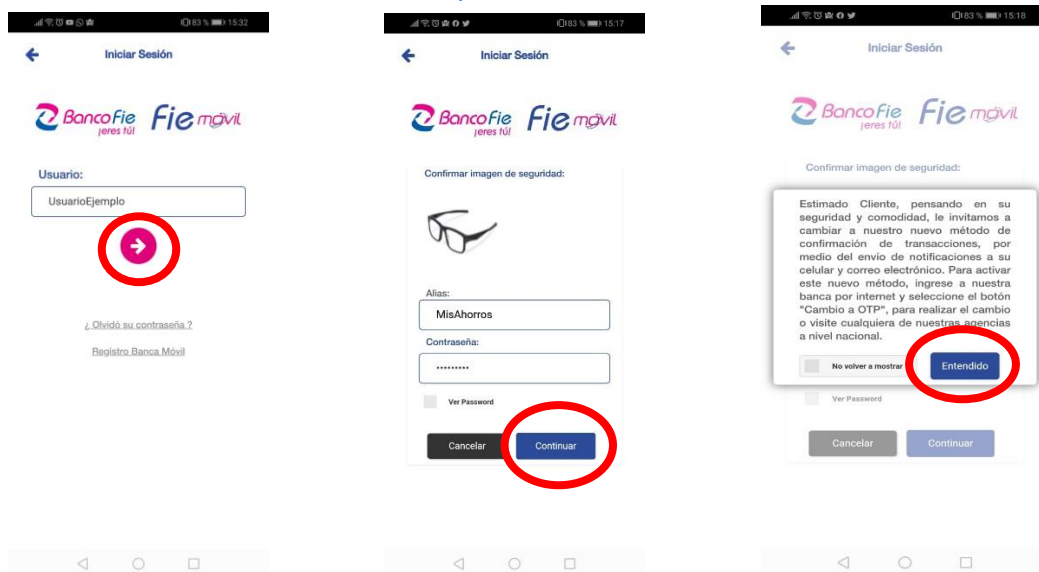

- Para la actualización, Inicia sesión en Fienet desde tu computadora y selecciona Actualizar en el mensaje que aparece al inicio:

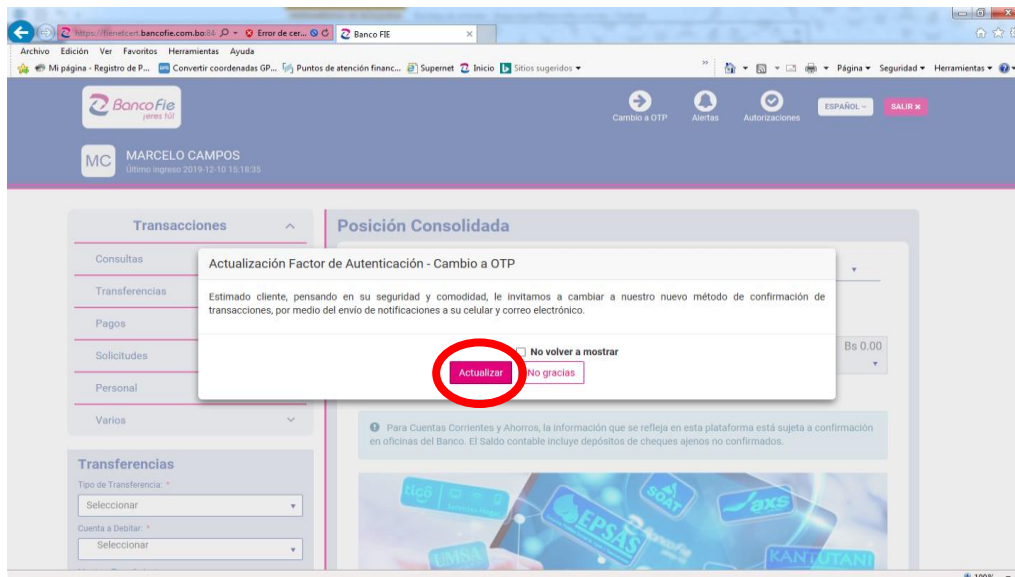

- A continuación ingresa tu correo electrónico, es donde recibirás las claves temporales para completar tus operaciones. Recuerda que puedes modificarlo cuando quieras. Haz clic en Aceptar.

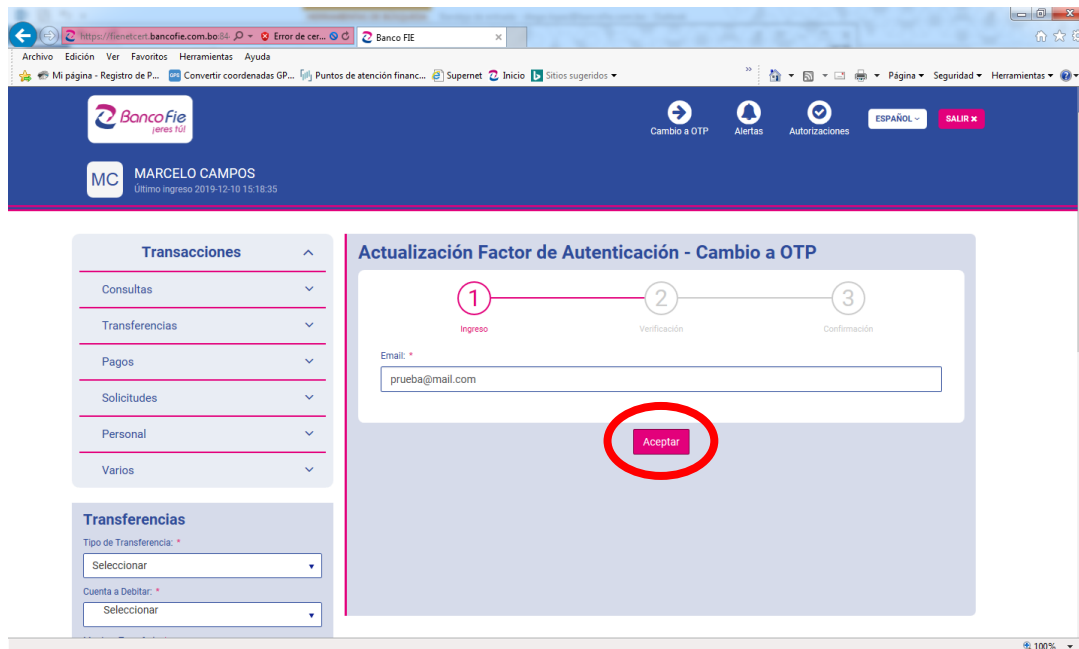

- En la siguiente pantalla, verifica el correo electrónico a registrar e ingresa por última vez las coordenadas solicitadas de tu tarjeta de coordenadas. Haz clic en Confirmar.

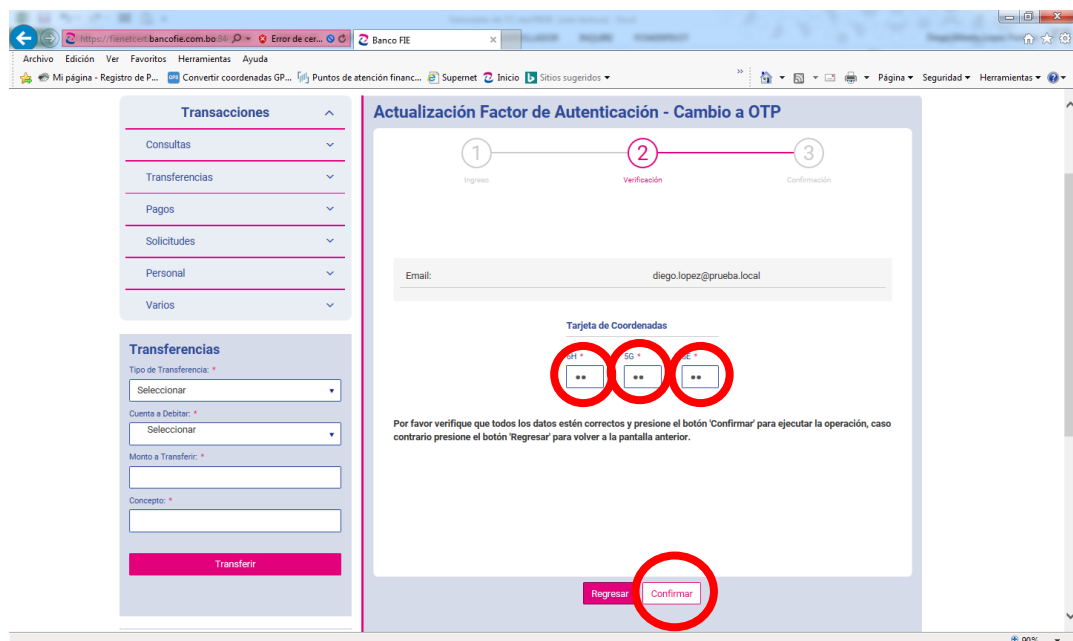

- Recibirás el mensaje de confirmación, y ya podrás empezar a realizar tus operaciones en Fie Móvil y Fienet sin tarjeta de coordenadas.

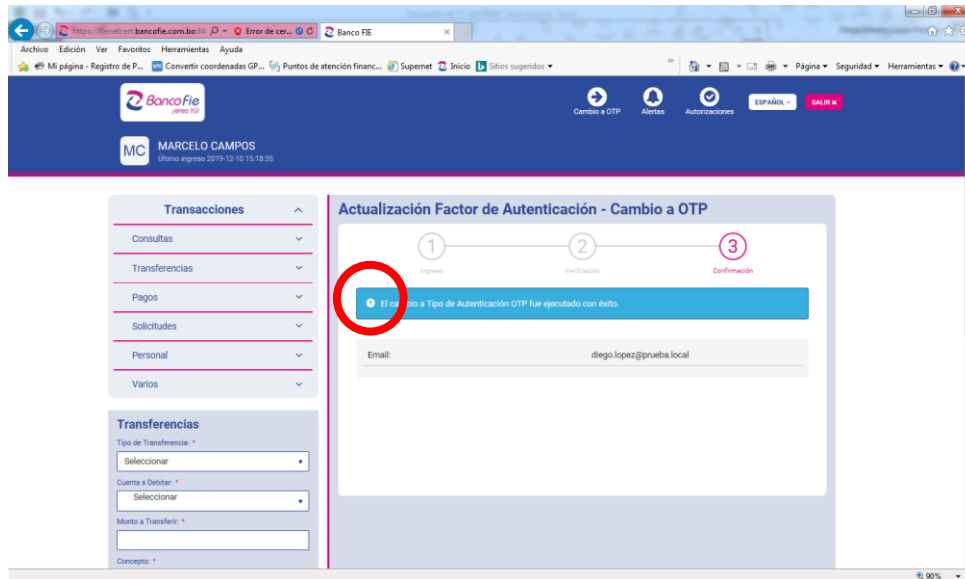

- Abre tu correo electrónico y verifica el código enviado en tu bandeja de entrada.

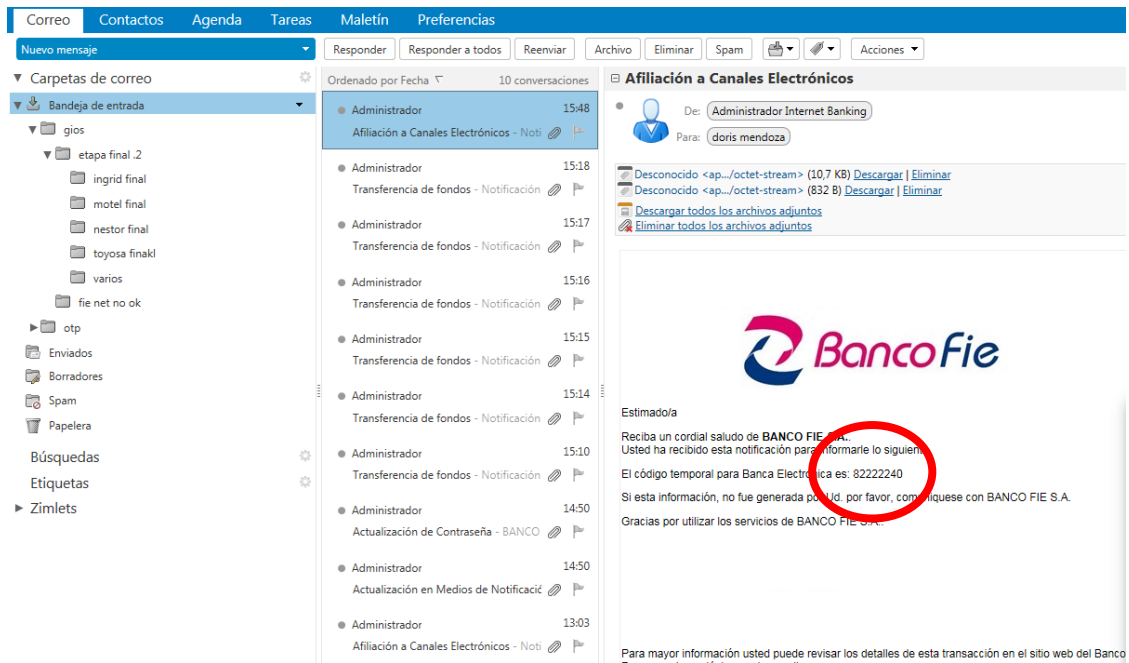

- Ahora puedes ingresar normalmente a Fie Móvil y registrar tu dispositivo celular o tablet.

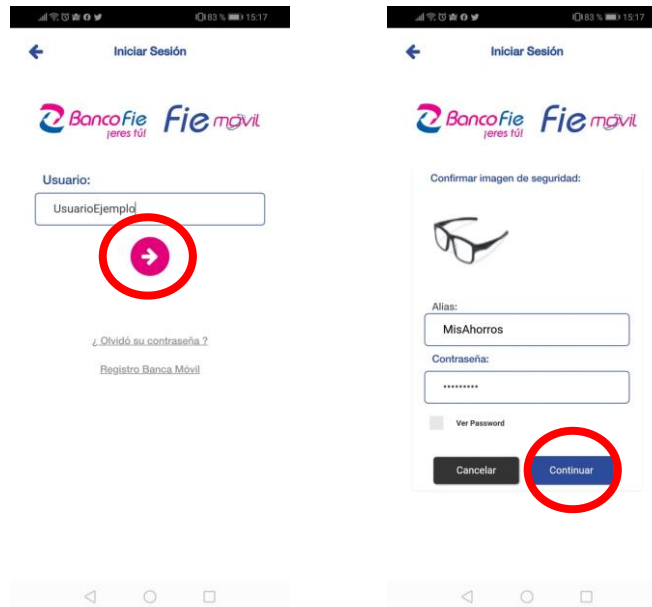

- En el último paso debes ingresar la clave temporal que fue enviada a tu correo electrónico.
- Recuerda seleccionar en el botón “¿Desea recibir notificaciones push en éste dispositivo?”, esta opción permitirá que la clave temporal se copie automáticamente en Fie Móvil cuando realices tus operaciones.

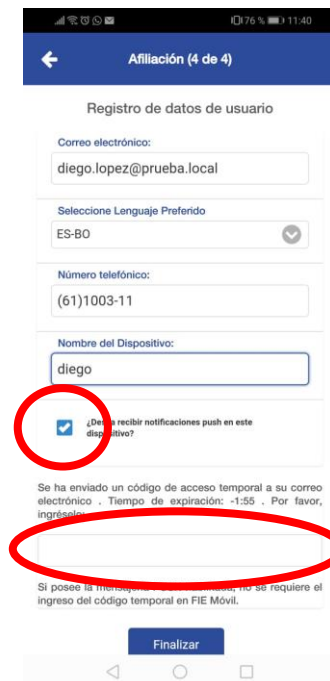

- Ya estás listo para realizar todas tus transacciones en Fie Móvil de la forma más rápida y segura, siempre que generes transacciones en tu dispositivo la clave temporal se completará automáticamente. Ya no necesitas tu tarjeta de coordenadas.



**IMPORTANTE:** Si no deseas aplicar la actualización selecciona el botón **No Gracias**. Recuerda que la opción **Cambio OTP** se encontrará disponible en Fienet para que actualices tu método de confirmación cuando lo desees. Haz clic en el botón de la parte superior de Fienet.

- Una vez actualizado el método de confirmación, ya no podrás volver a utilizar tu tarjeta de coordenadas.

